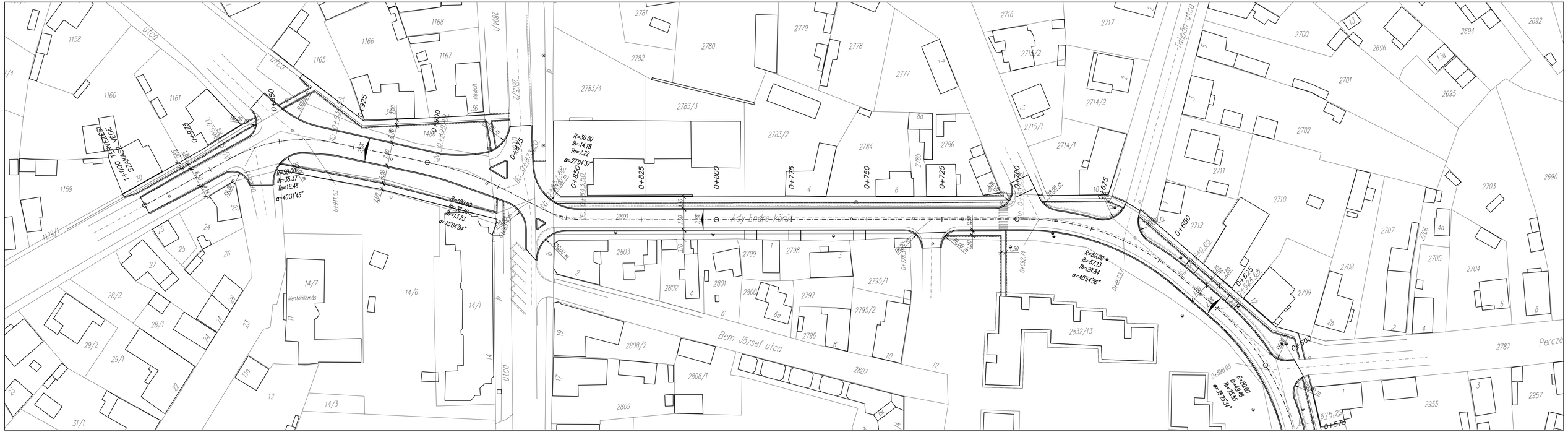

Ady Endre körút
Bem József utca
Tulipán utca
Percze
Mentőállomás
Hűsbolt
1+000 TERVEZÉSI SZAKASZ VÉGE
R=30.00
lh=14.18
Th=7.22
α=27°04'37"
R=50.00
lh=35.37
Th=18.46
α=40°31'45"
R=100.00
lh=26.36
Th=13.23
α=15°04'04"
R=80.00
lh=57.13
Th=29.84
α=40°54'56"
R=80.00
lh=49.46
Th=25.55
α=35°25'34"
0+975
0+950
0+925
0+900
0+875
0+850
0+825
0+800
0+775
0+750
0+725
0+700
0+675
0+650
0+625
0+600
0+575