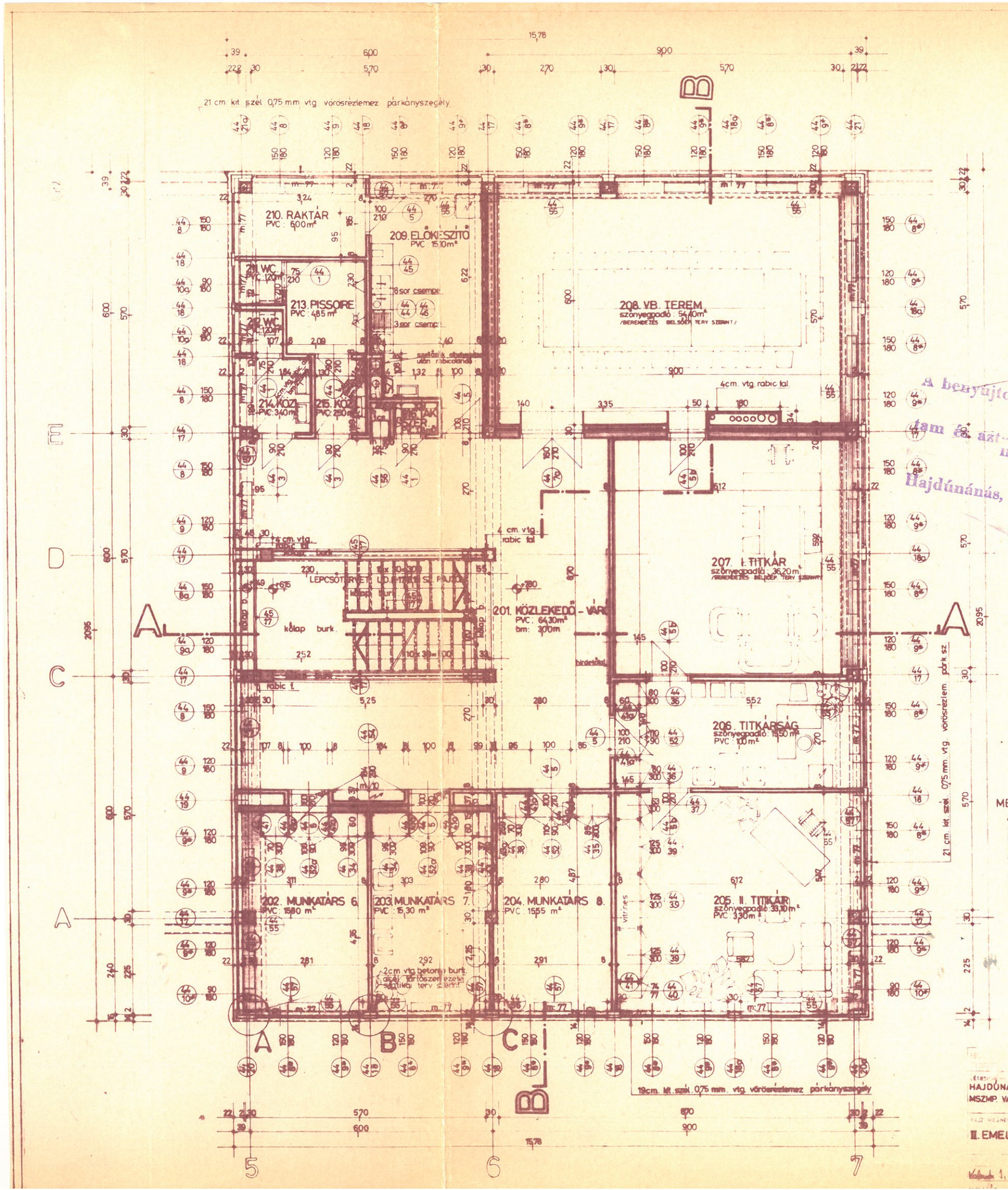

53-3/81. ép.

A benyújtott ~~[illegible]~~ kérelmet felülvizsgál-
tam és azt ~~[illegible]~~ módosítás nélkül
jóváhagyom — engedélezem.
Hajdúnánás, 19 81 év febr. hó 6. n.

Hajdúnánás Városi Tanács Végrehajtó Bizottsága

MEGJEGYZÉS:

A 211, 212, 213, 214, 215, SZÁMÚ HELYISÉGEKBEN 14. SOR SZINES, A 209, 216 SZ. HELYISÉGEKBEN FEHÉR SZÍNŰ CSEMPE HÁLÓSAN RAKVA.

A, B, C CSOMÓPONTOK RÉSZLETRAJZ SZERINT

A 215, 216 SZÁMÚ HELYISÉGEK SZELLŐZÉSÉNEK BEKÖTÉSI MAGASSÁGA TM: 2,40 m. /LD. SZELLŐZÉSI TERVEN./

Minőségileg ellenőrizve

HAJDÚNÁNÁS
MSZMP. VÁROSI SZÉKHÁZ

KT. 1:100

II. EMELET ALAPRAJZA

114-10/80

E-3